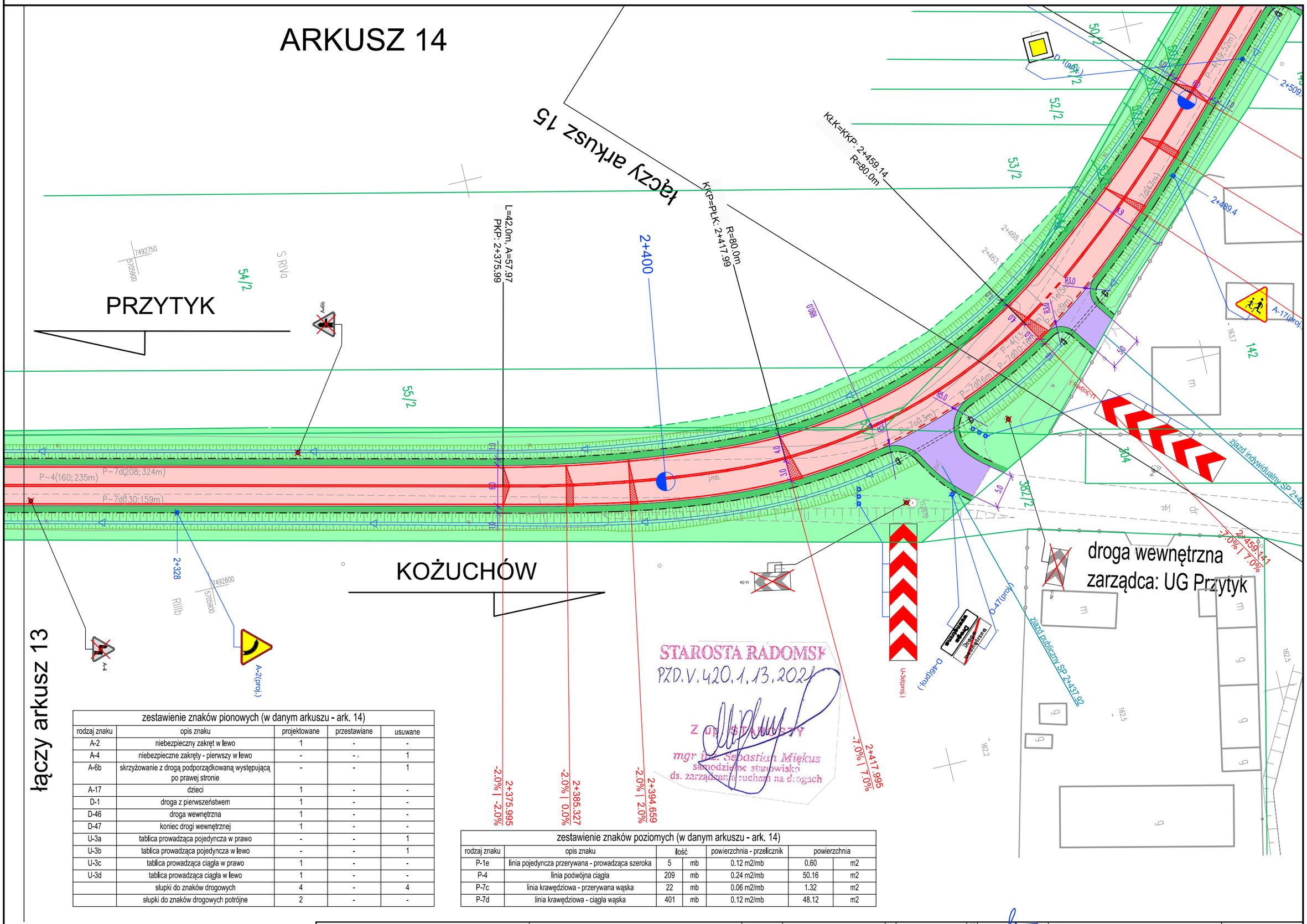

zestawienie znaków pionowych (w danym arkuszu - ark. 14)				
rodzaj znaku	opis znaku	projektowane	przestawiane	usuwane
A-2	niebezpieczny zakręt w lewo	1	-	-
A-4	niebezpieczne zakręty - pierwszy w lewo	-	-	1
A-6b	skrzyżowanie z drogą podporządkowaną występującą po prawej stronie	-	-	1
A-17	dzieci	1	-	-
D-1	droga z pierwszeństwem	1	-	-
D-46	droga wewnętrzna	1	-	-
D-47	koniec drogi wewnętrznej	1	-	-
U-3a	tablica prowadząca pojedyncza w prawo	-	-	1
U-3b	tablica prowadząca pojedyncza w lewo	-	-	1
U-3c	tablica prowadząca ciągła w prawo	1	-	-
U-3d	tablica prowadząca ciągła w lewo	1	-	-
	słupki do znaków drogowych	4	-	4
	słupki do znaków drogowych potrójne	2	-	-

zestawienie znaków poziomych (w danym arkuszu - ark. 14)						
rodzaj znaku	opis znaku	ilość		powierzchnia - przelicznik	powierzchnia	
P-1e	linia pojedyncza przerywana - prowadząca szeroka	5	mb	0.12 m2/mb	0.60	m2
P-4	linia podwójna ciągła	209	mb	0.24 m2/mb	50.16	m2
P-7c	linia krawędziowa - przerywana wąska	22	mb	0.06 m2/mb	1.32	m2
P-7d	linia krawędziowa - ciągła wąska	401	mb	0.12 m2/mb	48.12	m2

OLPRO
ul. Szczepankowo 97B, 61-306 Poznań
adres do koresp.: ul. Sierpowa 17B, 61-307 Poznań
tel. 509 299 886, fax. 61 678 53 02, e-mail: olpro@op.pl

Nazwa inwestycji:
ROZBUDOWA DROGI POWIATOWEJ NR 1115W
PRZYTYK-KOŻUCHÓW - DO DROGI KRAJOWEJ NR 48
(odcinek od m. Przytyk do granic powiatu)

Projektant: mgr inż. Paweł Żyniewicz, specjalność drogowa w zakresie dróg
Sprawdzający: mgr inż. Katarzyna Rałowiec, specjalność drogowa w zakresie dróg

Nr uprawnień: WKP/0312/POOD/11; WKP/0311/POOD/11

Podpis/pieczątka:

Treść rysunku: PLAN SYTUACYJNY - STAŁA ORGANIZACJA RUCHU

Skala: 1:500

Nr rysunku: SOR-2.14